



(INSEE)

()	-	-	-
()	-	-	-
()	-	-	-
()	-	-	-
()	-	-	-

رئيس مجلس الوزراء

فؤاد السنيورة

فؤاد السنيورة

() .

.

.

.

.

.

.

.

.

.

.

.

.

.

.

.

.

.

.

.

.

.

.

.

.

.

.

.

.

.

.

.

.

.

.

.

.

.

.

.

.

.

.

.

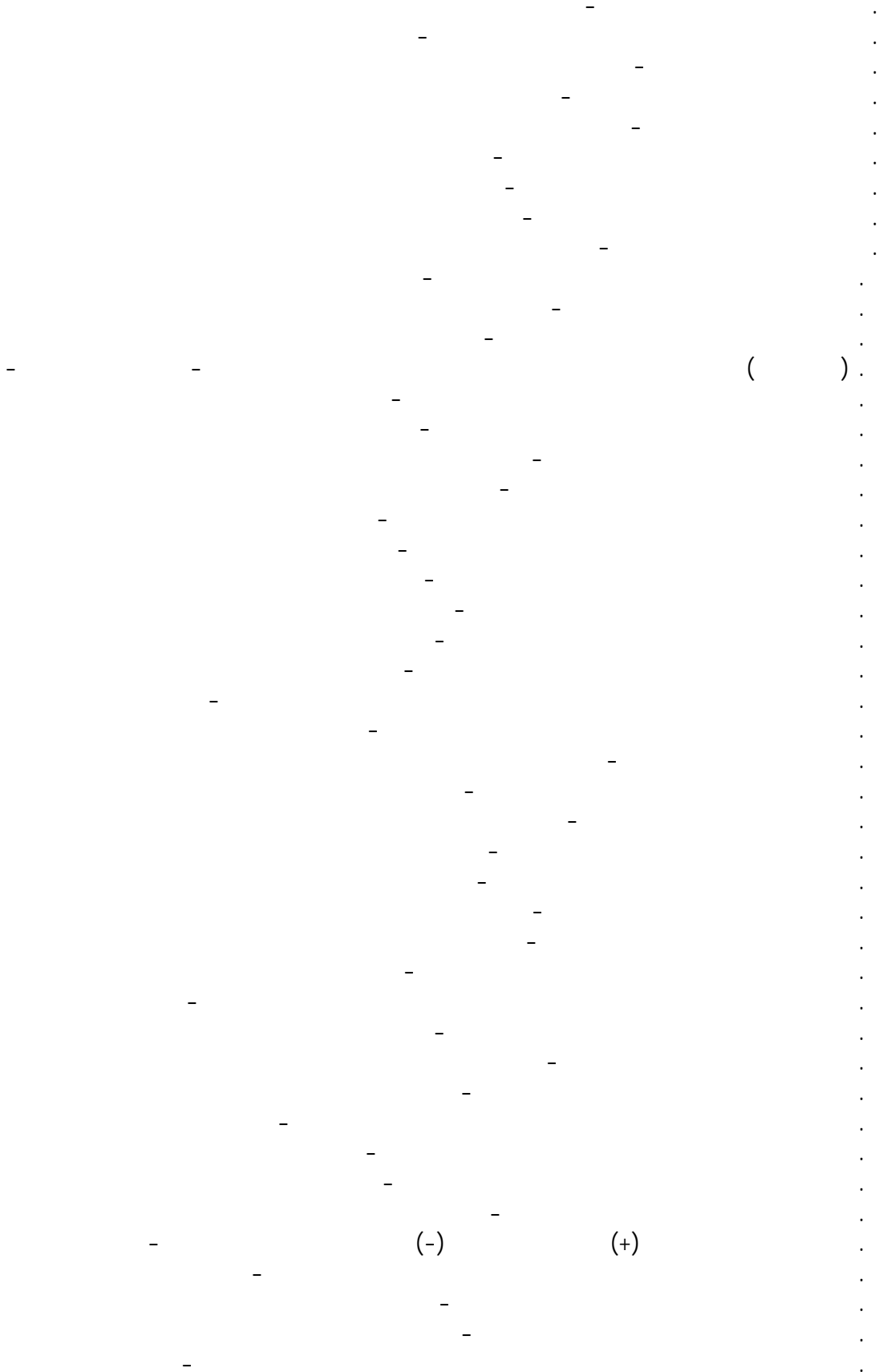

-

- . .VIII
- . .VIII
- . .VIII
- . .VIII
- . .IX
- . .IX
- . .X
- . .X
- . .X
- . .X
- . .XI
- . .XI
- . .XI
- . .XI

+

+

=

+

³ يمكنكم مراجعة نموذج الحسابات وطرق احتسابها الواردة بالتفصيل في النشرتين السابقتين الصادرتين عن وزارة الاقتصاد والتجارة: "الحسابات الإقتصادية للبنان لسنة ١٩٩٧"، الصادرة في أيار ٢٠٠٣ و"الحسابات الإقتصادية للبنان للسنوات ١٩٩٧-٢٠٠٢"، الصادرة في تموز ٢٠٠٥.

:

(

.

-

-

.

:

(

.

-

-

.

-

.

.

.

()

.

.

.

-



'	'	
'	'	
'	'	
-	'	
'	'	:
'	'	
'	'	=
'	'	
'	'	

()

% , % , % ,

% , % , % ,

-

%

% ,)

.(

. % , % % , : % ,
% ,) .(%

:

.
. .
. .
. .

()

()

/	/	-	-	-
...	...			
- /	/			
/	/			
/	- /			
/	/			
/	/			
/	/			
/	/			

()

-		
,		
-	,	,
,	,	,
-	,	,
,	-	,
,	,	,
-	,	,
,	,	,
,	,	,
,	,	,
		-
		=

(% ,)

٤ لم تعد وزارة الزراعة بعد تقارير إحصائية عن الانتاج في العام ٢٠٠٨ وبالتالي تم تقدير تطور انتاج المزروعات الرئيسية للعامين ٢٠٠٧ و٢٠٠٨ استناداً إلى ملاحظات المركز اللبناني للبحوث والدراسات الزراعية.

% ,

% ,

% ,

% ,

.(% -)

.(% , +)

.(% , % , +)

(% ,)

()

-					
.					
/	/				
/	-	/			
/	/				
/	-	/			
/	/				-
...	...	-	-	-	=

% , /

/

.(% , -) /

:

% , + % , + : % ,

-

-

()

-

.

- , ,
 , ,
 , ,
 , ,
 - , ,
 , ,
 , ,
 , ,
 , ,
 , ,
 , ,
 - , ,
 , ,
 - , ,
 , ,
 , ,
 , ,
 , ,
 - , ,
 , ,
 - , ,
 , ,
 - , ,
 , ,
 - , ,

()
. (% , + % , +)
(% , +) . (% , -)

.
% ,

% ,
.%

)

.% ,

(

(

, +)
.%, +

%

()

-

,' ,
, ,
, - ,
, ,
, ,
, - ,

-

=

%

(

()

%

.%

(

% ,

% ,

(

:
,)

.(

% ,

% ,

.
(
% ,
% ,
(
) : ()
(
% , +) % , + (% , +) % , +
(%)
(
)
% ,
% , % ,
% ,

(

.

" "

.

()

" " .% , % ,

%

% + % + % - % + :

)

(

.%
-
-

,	,		
,	,		
,	,		
,	,		=
,	,		-
,	,		=

: ()

% , -

.
% , (%) , +)
/ % ,
% ,
(% , +)

.% , +

.%

" "

.% ,

. % ,

. % ,

" "

% ,

- / /

/ /

/ - /

/ /

/ /

/ / :

/ /

/ /

/ / :

/ /

(

% ،

% ،

% ، :

% ،

(

:

.() .

.%

% ،

% ،

^٦ تمّت مراجعة حساب الاهتلاكات المتعلقة بالسنوات السابقة بقيمة الخدمات التسويقية.

(

% , +
. % , +

.)
:

.(

()

.% ,

:

.% ,

.(% , +)

(% ,)
.(% ,)

(% ,)

(% ,)

.(% ,)

'	'				:	
'	'	-	-	-		-
'	'					+
'	'	-	-	-		
'	'	-	-	-		
'	'	-	-	-		+
'	'	-	-	-		

-

'	'
-	'
'	'
'	'
'	-
-	'
'	'
'	'
'	'
'	'
'	'
'	'
'	'
'	'

(, +) () (+) (,)
 .(+)

. % , + ()
 .% , + % , +

() () .

:

/ /
/ /
/ /
/ /
/ /
/ /

/ /
/ /
/ /

:

/ /
/ /
/ /
- / /
/ - /
/ /
/ /
/ /

.(% , +)
.(())

.()

()

(% , +)

/ /

/ /

/ /

/ /

/ /

/ /

/ /

/ /

/ /

()

()

/
) % ,

% , /
.(/

% , + :

% ,

الفصل الثالث

) () %
()
()
()

- / /
/ /
/ /
/ /
/ /
/ /
/ /
/ /
/ /
/ /
/ / - - - -
/ /

) : (

(

% ,

.% ,

.()

()

-

/	/
/	/
/	/
/	/
/	/
/	/
- /	/
- /	/
/	/
- /	/
- /	/
/	/
- /	/
- /	/
- /	/

.(% , +)

.

.

(

(% , +)

% ,

.% ,

(

% ,

.% ,

% ,

(

()

/	-	/
/		/
/		/
...		...
/		/

٥,٢%

) .

.(

سعار بقيت مستقرة.

% ,

.% ,

()

:

.()

% ,

.%

.%

' % ,

:

%

% ,

% ,

:% ,

(

% , + :

% +

-

, ,
, ,
, ,
, ,
, ,

%)
% .(%
% .

(% +) % ,
%

(% , +) .
.
(
: " "

() .

-

- , ,
, ,
, ,
, ,

.% ,
:
) ' ,

% -

.(

.
.
%

(

% , + :
.%

% , +

.(IATA)

% ,

(%)

(

% ,

.%

(

%

()

-

, ,
- , ,
, ,

.% ,

% ,

% ,

.% ,

.(% , +)

% ,

% ,

%

% ,

% ,

.() . % ,

(

% %

()

-

'	'
'	'
-	'
'	'
'	'

% .() .

)

.(

) .% .% , % ,
.(

()

()

()

مليار ليرة لبنانية

... ..
... ..

(% +)

.% ,

.% ,

% ,

.

-

()

'	'
'	'
'	'
'	'
'	'
'	'

% , +

% +

.% , +

%

-

.% , % ,

+

[^] تمت مراجعة الاستثمارات العامة بفضل التدقيق في حسابات البلديات والاطلاع بالتفصيل على المشاريع التي يقوم بها مجلس الإنماء والإعمار.

% ,

% , :

%

. ()

-

/ - /

/ - /

/ - /

/ /

/ /

/ /

/ /

/ /

/ /

/ /

/ /

/ /

/ /

/ - /

/ /

/ /

/ /

/ /

/ /

/ /

:
 % , % ,
 % , :
 . % , % , :
 . % , % , :
 .% , % ,
 % , + % , :
 .
 . % , % , + :
 . ()
 .(% , +)
 %
 % ,
 .
 .(%)
 (% ,) : (% ,) (% ,)
 .(% ,)
 % ()
 .
 % , ○
 ○

% ,

o

.% ,

"

"

-

:

,

,

:

()

.%

,

,

% ,

,

.(% ,

-

.% , + :

-

% ,

% ,

(

(% , +)
% , -

(% , +)
% , - :

()	%	%	
%			
	%		
%		%	
%		%	
(% , +)	(% , -)	(% , -)	(% , -)
		% , +	
	%		
	()		(
:			% , +

^{١٠} أظهر هذا الاستقصاء أن أرقام الصادرات من الخدمات الواردة في حسابات ١٩٩٧-٢٠٠٢ أنقص من تقديرها.

.

(SCN)

S.

.S.

:

:S
:S
:S
:S
:S

.

-

-

.

(S.)

() ()

(S.)

.

:

.

:

.

.

.

- (S.)

				.I
				<i>B</i>
				.II
				<i>B</i>
				<i>D</i>
				<i>D</i>
		()		... <i>D</i>
				<i>D</i>
				<i>D</i>
				<i>B</i>
				.III
				<i>B</i>
		()		<i>D</i>
-		(-)	(+)	<i>B</i>
				.III
-		(-)	(+)	<i>B</i>
	()			<i>F</i>
				<i>F</i>
				<i>F</i>
				<i>F</i>

) :

.(

- . I -
- . II -
- . II -
- . II -
- . III -
- . III -

()

-

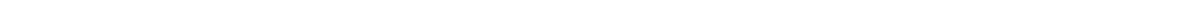

-

+

=

+

=

-

-

-

-

-

-

=

+

=

-

-

-

-

(-)

(+)

=

+

=



:

:

()

-

-

-

-

(-)

(+)

-

"

"

-

(P.)

(P.)

(D. -D.)

(P.)

(

(P.)

(

(D. -D.)

(

: .

.

.

()

۳۰

-

- - - - -

:

:

% ,

% ,

% ,

()

-

/	/	/	/	/
/	/	/	/	/
/	/	/	/	/
/	/	/	/	/
/	/	/	/	/
/	/	/	/	/
/	/	/	/	/

:

% , . % ,
% .

:

:

.()

-

/	-	/	-	/
-	-	-	-	/
/	/	/	/	/
/	/	/	/	/
/	/	/	/	/

:

(

(

()

-

/

()

=

)

.(

% ,

% , :% ,

)

(

:

% ,
% ,
% ,

% ,
% ,
% ,

-
% ,

-

% ,

.% , % ,

.% % ,

-

‘ ‘ ‘ ‘ ‘ :
:

()

% , % , % ,

.% ,

()

-

-

=

.% ,

. ()
(
S. (-)
()
()

- - =

:
, % , % ,)
.(

()

(

. ()

-

(

(.II)

.

-

()

(

:

"

"

-

()

-

-

-

-

-

-

=

()

.(% , % ,)

% , % ,

.

% , % ,

% , % , % ,

% , % ,

()

()

(-)

(+)

-

-	-	-	-	-
-	-	-	-	-
	-		-	-

)

(()

% ,

% ,

.% , % ,
% ,

% ,

(F)

(F)

(F)

:

(F)

(F)

(

()

()

- - -

=

=

()

(

-

-

*

-

-

-

-

-

-

*

-

-

-

*

-

-

-

-

*

+))

(((-)

.% ,

(

-

- - - - - ()

- - - - -

-

:

()

-

-

-

-

-

. (+) :

.()

(

:

.I

.II

.III

.III

()

-

-	-	-	-	-		+
-	-	-	-	-		=
-	-	-	-	-	/	+
-	-	-	-	-		=
-	-	-	-	-		+
-	-	-	-	-		=
-	-	-	-	-		+
-	-	-	-	-		=

;

.() .

.(-)

:

-) (-) (+ + + +) .(+) .(+)

(

" "

, / , :

/ , / ,

/ , / ,

, / ,

, / ,

)

((()))

:

()

-

()

:

()

()

()

" "

" "

:

()

$\frac{\% ,}{\% ,}$ $\frac{\% ,}{\% ,} :$
 $\frac{\% ,}{\% , +}$ $\frac{\% ,}{\% +}$

:
 $\frac{\% ,}{\% ,}$ $\frac{\% ,}{\% ,}$

$\frac{\% ,}{\% ,}$

()

.()

/				
/	/	- /	- /	/
/	/	/	/	- /
/	/	/	- /	/
/	/	- /	/	/
/	/	- /	- /	/

()

(% , +)
.(% , +)

(% , +)

% , +)

(% , +

% ,
%) %

.(
% ,

% , :

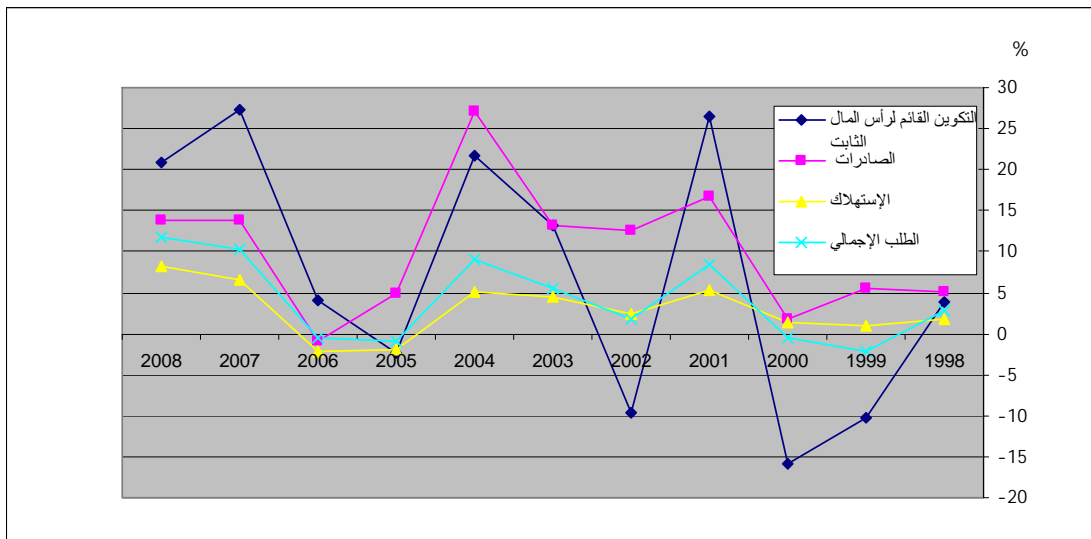

()

%

%

%

%

% ,

% ,

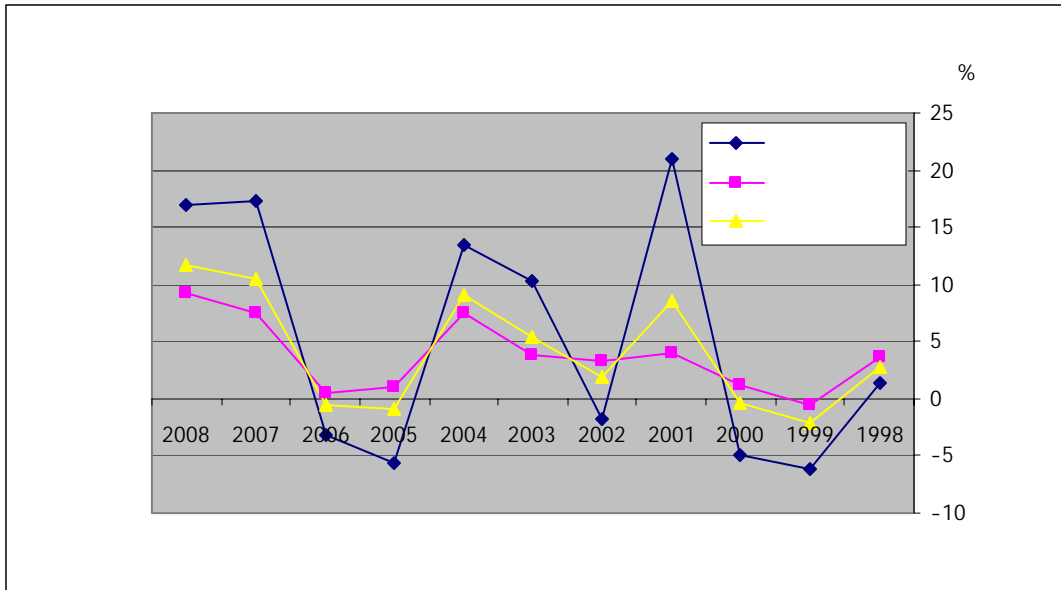

% ,
 .
 % ,
 .
 % ,
 % ,
 % ,
 % ,

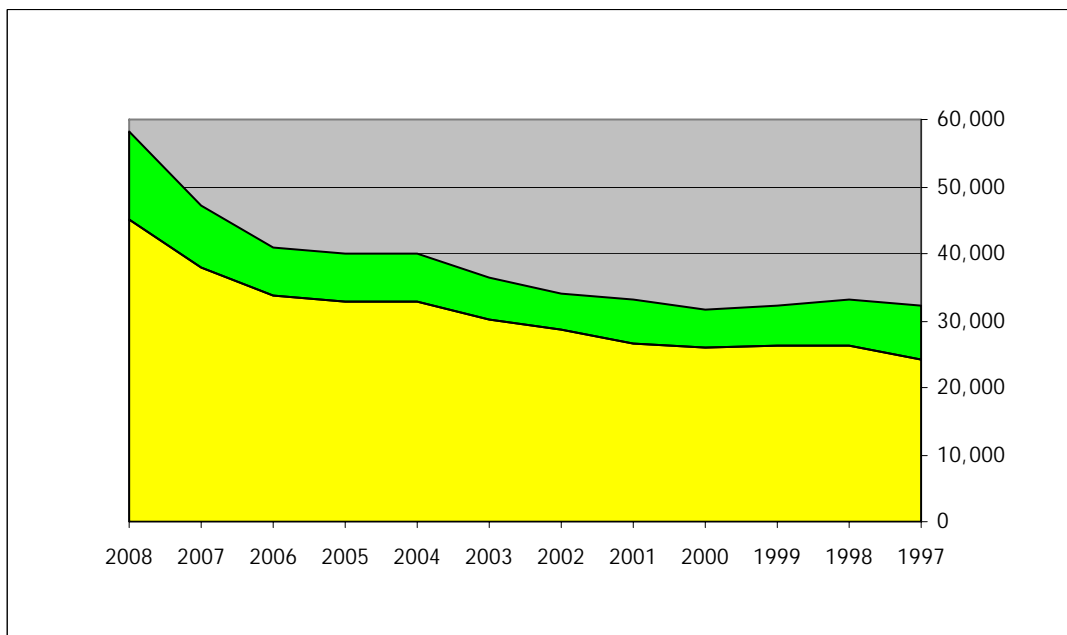

()

% , % ,
 .%
 .% ,

% ،

% ،

% ،

(% ،)

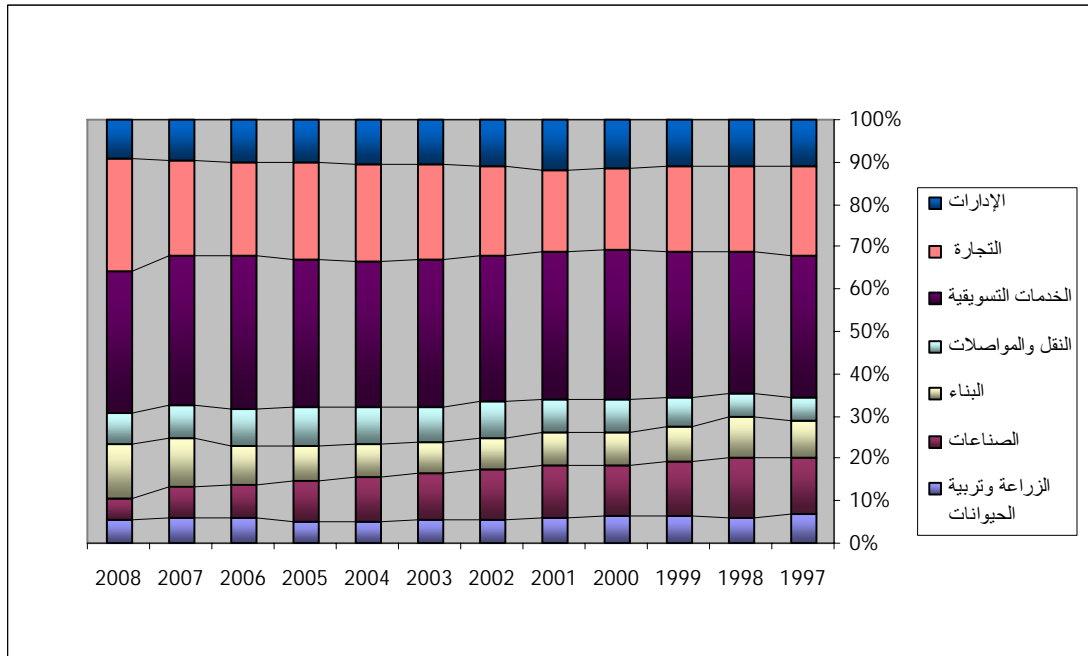

()

% ،

.% ،

% ،

% ،

.% ،

(% ، +)

%

%

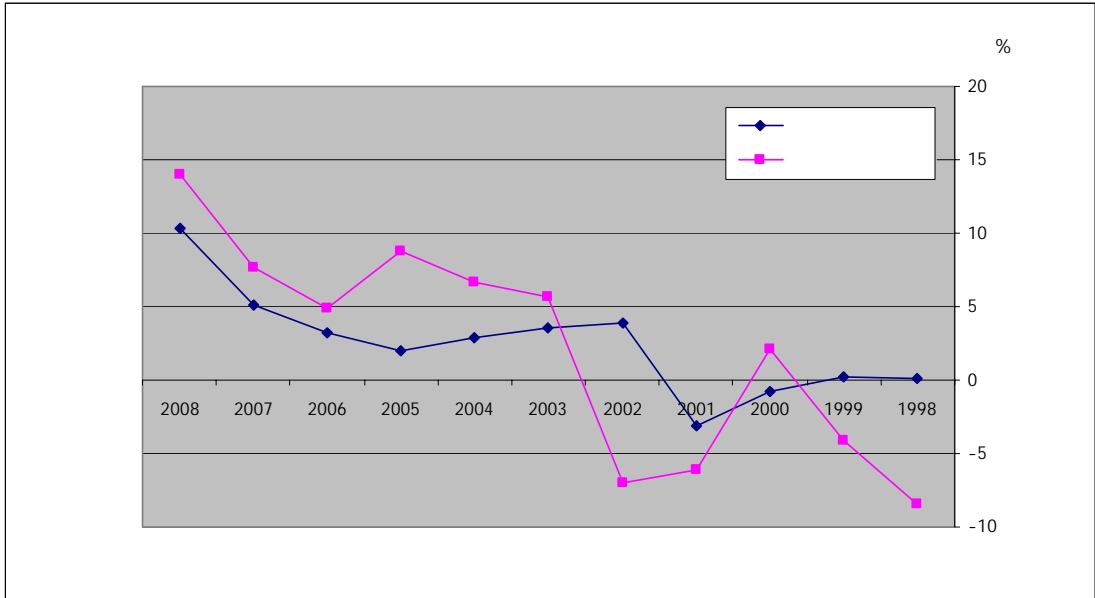

()

% ,
% ,

% ,

% ,
% ,

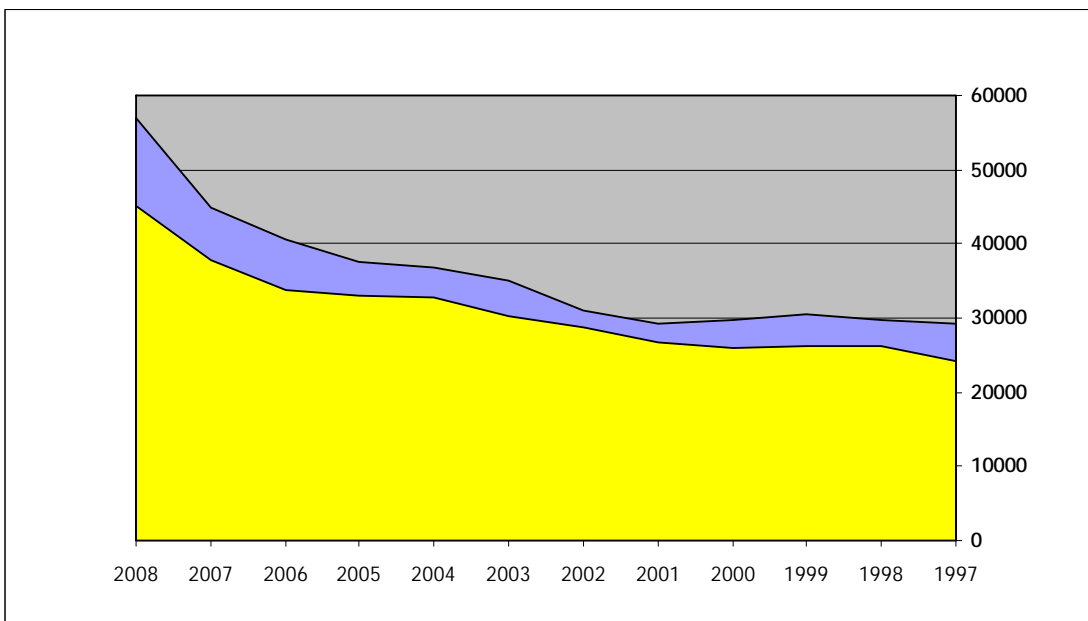

()

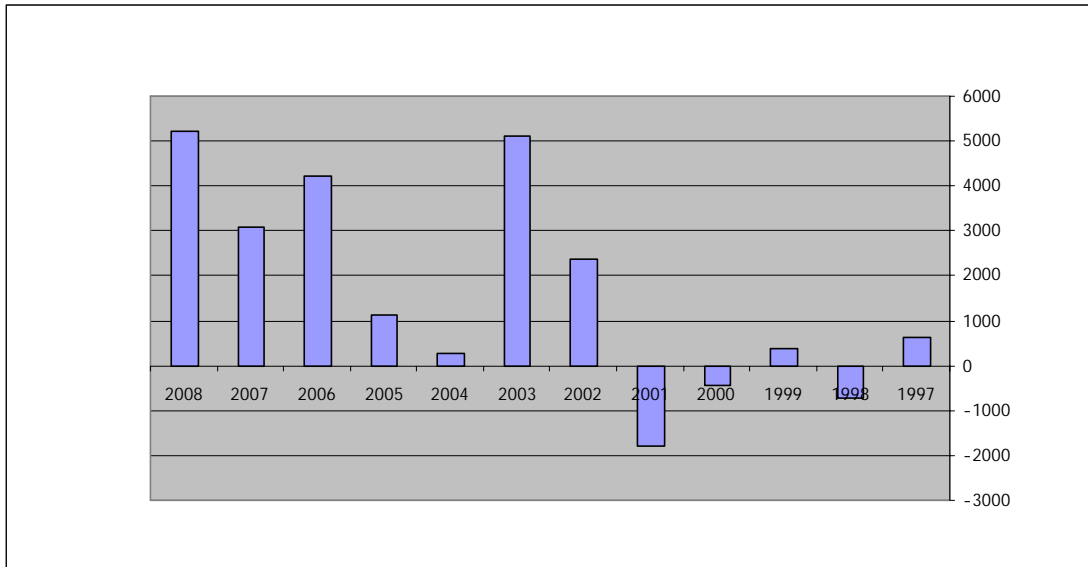

()

.()

% , % ,

()

%

.(+)

· %

· %

()

-

%

%

% ,

%

.%

% ,

%

%

()

()

:

%

%

%

%

%

%

%

%

%

:

%

الملاحق

:
-
-

..

(أ)

-	-
	/
	=
	*

(ب)

٢٣١٣١	١٩٣٧٨	١٧٣.٣	١٦٧٨٦	١٥٧٤٩	
٤١٦٠٠	٣٦٣٤٢	٣٣٤٠٤	٣٣٢١٤	٣٢٩٦٨	
١١٩٨٧	٩٣٠.	٧٥١٦	٧١٢٠	٦٦٨٢	
٨٠٧٨	٦٩٠٤	٥٥٧٢	٥٤١٥	٤٩٠٨	
٣٩٧	٣١٧	-٤٢	-٩٢	٣٩٥	/
٨٥١٩٣	٧٢٢٩١	٦٣٧٥٣	٦٢٤٤٣	٦٠٧٠٢	=
٥٢٢٦٣	٤٥٦٨٠	٤١٨٨٧	٤١١١٨	٣٩٥٠٨	
٢٠٧٨٧	١٦٥٠٨	١٣٣٠٩	١٢٥٠٨	١٢٣٨٥	
٣٥٥٢	٢٩١٨	٢٥٥٩	٢٨٣٦	٢٩٣٩	
٨٥٩١	٧١٨٤	٥٩٩٨	٥٩٨١	٥٨٧٠	*

+

*

:

()

.

..

(أ)

-	/
	=

(ب)

-	/
	=

()

.

..

(ⁱ)

	/
	=

(ⁱⁱ)

	/
	=

()

.

..

(أ)

	/
	=

(ب)

	/
	=

()

.

..

(¹)

-	/
	=

(²)

-	/
	=

()

.

..

(

- -	/
	=

(

- -	/
	=

()

.

..

(

-	/
	=

(ب

-	/
	=

()

.

...

(أ)

-	/
	=

(ب)

-	/
	=

()

.

..

(

-	/
	=

(

-	/
	=

()

.

...

(

	/
	=

(

	/
	=

()

.

.

(

	/
	=

(

	/
	=

()

.

.

(

	=

(ب)

	=

.

(

	=

(ب)

	=

()

.

.

(

	=

(ب)

	=

.

(أ)

	=

(ب)

	=

£.08	.	330	19	2138	1066	.	.	0	.	3	139.	.	178	.	.
0122	.	7	.	187.	3240	07	173	371	914	2.	037	1177	19	.	.
24994	£.	3180	22.0	12017	7787	14.	323	792	19	1702	34.4	117	241	.	.
£77.	.	.	£77.
£092	.	211	.	2089	1793	20	34.	79.	711	20	87	8	0	.	.
13377	.	374	.	9701	3301	141.	77	32.	177	339	371	24	03	.	.
917	.	917
£978	.	.	.	0.24
72778	£.	0.18	7884	3379.	17741	1731	1493	2.78	1722	2139	0778	1310	480	.	.
					32877	3393	7770	11287	287.	2022	343	24	1792	.	.
					490.9	0.24	9108	13377	4092	£77.	9191	1339	2178	.	.
					13220	9797	2424	1.00	.	.
					.	.	-2973	.	.	.	1808	1.12	93	.	.
					.	.	-0278	.	.	.	£149	347	782	.	.
					72734	0.24	917	13377	4092	£77.	24994	0122	£.08	.	.

13791		£70		13220
7000			1038	0.18
32718		£70	-1038	3379.

()

(.

3971	-3.	333	2.	2193	1331	.	.	0	.	3	1207	.	179				
0723	.	1.	.	1778	3930	88	182	326	1139	20	710	1328	22				
2383	-01	3099	2222	12.79	790	138	311	793	22	1081	303.	122	209				
0.3.	.	.	0.3.				
0.79	.	2.2	.	29.1	1909	22	302	702	7.3	27	83	9	0				
1377	.	33	.	1089	3633	131	222	333	2.7	37.	399	22	00				
917	.	917				
0.23	.	.	.	3.0.23				
7333	-91	0013	7313	3382	17881	173.	1072	2218	2.8.	2270	0890	1091	02.				
					32922	3393	7337	8061	2982	2707	3377	-203	1787				
					0.7.3	0.23	8993	13787	0.79	0.3.	9272	1322	22.7				
					13737	9077	32.9	801				
					.	.	-273	.	.	.	1812	72	1.1				
					.	.	-030	.	.	.	379	303	8.2				
					7333	0.23	917	13787	0.79	0.3.	2383.	028	3971				

	13.38					3.1					13737						
	7.38								1023		0013						
	327.2					3.1			-1023		3382						

(.

3877	-30	328	19	2123	1302	.	.	0	.	3	1272	.	182				
0.2.	.	9	.	1773	3237	73	10.	301	938	21	0.7	1178	18				
23.7.	-37	3017	2277	11788	7733	139	297	773	21	177.	3279	117	239				
3833	.	.	3833				
0.7	.	2.2	.	2823	1909	22	307	702	7.2	27	83	9	0				
1377	.	33	.	1089	3630	131	222	333	2.7	37.	399	22	00				
917	.	917				
0.1	.	.	.	0.1				
7233	-92	0310	712.	3323	17887	173.	1072	2212	1878	219.	0731	1322	0..				
					33138	3393	7337	8061	2982	2707	3377	2.	1790				
					39930	0.1	8817	13729	0.7	3833	9.2	1302	2190				
					120.8	9220	2301	822				
					.	.	-287	.	.	.	177.	982	83				
					.	.	-0.73	.	.	.	3972	330	777				
					7233	0.1	917	13729	0.7	3833	23.7.	0.2.	3877				

()

()

ε 321	.	337	18	23.0	1772	.	.	7	.	3	1.671	.	192		
0 773	.	1.	.	1 71ε	ε .328	123	178	ε38	1.93	29	73ε	1 029	20		
2ε 920	-30	3 7.2	2 278	12.0.	7 93.	138	3.7	7ε9	22	1 9ε.	3 398	12ε	202		
0 ε 72	.	.	0 ε 72		
ε 971	.	198	.	2 789	1 97ε	29	337	789	787	22	18	8	0		
1ε 027	.	733	.	1. 277	3 027	1 εε8	387	302	22.	302	383	29	09		
703	.	703		
0 2.1	.	.	.	0 2.1		
70 921	-30	0 733	7 778	3 ε 320	18 131	1 738	1 0.7	2 233	2. 22	2 302	0 907	1 79.	033		
					33 820	3 ε 72	7 ε 13	12 193	2 939	3 12.	3. 07ε	-3 93	2. 17		
					01 907	0 2.1	8 919	1 ε 027	ε 971	0 ε 72	9. 31	1 298	2 00.		
					13 97ε	9 778	3 ε 07	8ε.		
					.	.	-2 ε 0.	.	.	.	1 732	7. 9	1. 9		
					.	.	-0 717	.	.	.	ε ε 9ε	3 99	822		
					70 921	0 2.1	703	1 ε 027	ε 971	0 ε 72	2 ε 920	0 76.0	ε 32		

	1ε 200			29.	13 97ε
	7 189				0 733
	33 109			29.	-1 ε 07

()

3 873	.	3ε.	17	2.3.	1 ε 77	.	.	0	.	3	1 3.7	.	173		
0 307	.	9	.	1 780	3 773	111	102	3 97	991	27	070	1 387	23		
2ε .80	-ε2	3 0ε3	2 318	11 070	7 7.1	133	298	73ε	21	1 9.ε	3 238	121	2ε2		
0 183	.	.	0 183		
ε 800	.	19ε	.	2 728	1 933	29	3ε.	777	777	27	8.	8	0		
1ε ε 7ε	.	733	.	1. 213	3 028	1 εε8	78ε	302	22.	302	383	29	09		
703	.	703		
0. 98	.	.	.	0 18ε		
73 778	-ε2	0 072	7 017	33 ε.ε	1 73.3	1 721	1 ε 7ε	2 271	1 9.0	2 312	0 092	1 0ε0	ε 92		
					33 1ε1	3 ε 72	7. 83	12 213	2 90.	2 87.	3 1ε0	-201	1 779		
					0. εεε	0 18ε	8 007	1 ε ε 7ε	ε 800	0 183	8 737	1 29ε	2 171		
					13 3.9	9 02.	2 979	821		
					.	.	-2 009	.	.	.	1 78.	770	1.ε		
					.	.	-0 2ε0	.	.	.	ε. ε8	ε2.	777		
					73 703	0 18ε	703	1 ε ε 7ε	ε 800	0 183	2ε .80	0 307	3 873		

()

(.

0...	32	434	2.	27.9	1798	.	.	3	.	2	1313	.	20.		
7177	.	9	.	1782	4376	49	2.7	0.0	1201	37	70.	1003	20		
3.192	3.3	4170	2.880	13791	8338	217	397	848	20	2432	41.1	119	274		
7222	.	.	7222		
0302	.	2.0	.	3.83	2.73	1.	380	827	71.	32	87	7	0		
10787	.	334	.	11142	3912	1071	477	390	277	397	428	29	77		
9.0	.	9.0		
00.9	.	.	.	00.9		
77137	330	717.	1.127	37917	2.097	1838	1737	2079	2272	2937	79.7	17.9	72.		
					37774	3772	803.	132.8	3.9.	4287	3327	-7.8	2279		
					0837.	00.9	1.277	10787	0302	7222	1.234	11.	29.		
					17760	1247.	4171	1130		
					.	.	-2872	.	.	.	2181	099	91		
					.	.	-7489	.	.	.	03.8	3.7	870		
					77137	00.9	9.0	10787	0302	7222	3.192	7177	0...		

182.3				437	
8794					1033
3782.				437	-1033

(.

438.	22	419	17	2398	1020	.	.	3	.	2	1313	.	20.		
0782	.	9	.	1738	430	40	19.	470	1103	34	792	1432	23		
28731	290	4732	2947	13.03	7804	2.1	377	811	23	2294	3790	11.	204		
7388	.	.	7388		
0197	.	2.0	.	2931	2.7.	1.	380	827	71.	32	87	7	0		
10423	.	334	.	1.787	39.3	1071	477	394	277	397	427	29	77		
9.0	.	9.0		
0487	.	.	.	0487		
72291	317	79.4	930.	37342	19378	1824	1787	20..	2172	2708	7312	1078	007		
					37400	3772	8417	12923	3.34	373.	33.9	-482	1914		
					00782	0487	1.1.3	10423	0197	7388	9721	1.07	247.		
					170.8	11830	3710	908		
					.	.	-2918	.	.	.	2109	719	14.		
					.	.	-7279	.	.	.	0110	301	813		
					72291	0487	9.0	10423	0197	7388	28731	0782	438.		

()

()

7.90	ε0	ε72	22	3222	232ε	.	.	0	.	3	2.03	.	222	.
8.17	.	18	.	2.08	77ε.	72	320	711	1770	07	1.07	2.110	38	.
39.ε.	ε.1	71ε7	3222	18102	1.7.7	287	0.8	98ε	3.	3222	0.22	1ε7	ε10	.
97.9	.	.	97.9
7.7ε	.	220	.	3017	2322	12	ε77	892	8.ε	37	87	8	0	.
18177	.	1109	.	1238.	ε737	2.88	777	ε81	3.7	εε2	ε02	27	77	.
1.71	.	1.71
7737	.	.	.	77ε7
90.0.7	εε7	9.81	12322	ε0987	27738	2εε1	2.70	3.78	2.110	3271	8720	2997	802	.
					ε012ε	ε2.7	12.00	101.2	32ε2	0.8ε7	2902	-1787	20ε2	.
					71772	77ε7	1ε.07	18177	7.7ε	97.9	12077	1221	3297	.
					237εε	172.9	71ε0	129.	98	.
					.	371.	.	.	.	2872	729	98	98	.
					.	93.0	.	.	.	7282	711	1212	1212	.
					90.0.7	77ε7	1.7.1	18177	7.7ε	97.9	39.ε.	8817	7.90	.

	2ε20ε		01.			237εε	
	11.8.				1999	9.81	
	εεε88		01.		-1999	ε0987	

()

0371	.	ε87	22	2809	197.	.	.	ε	.	3	1781	.	282	.
7930	.	1.	.	1871	0.7ε	ε7	2εε	02ε	1ε.8	ε2	79ε	1970	29	.
2ε877	372	032ε	3027	17127	90.7	20ε	ε79	898	28	292ε	εε90	122	297	.
8ε29	.	.	8ε29
0929	.	23.	.	2321	2378	12	ε80	911	82.	37	89	8	0	.
17.8.	.	1.0ε	.	11ε21	ε222	19.2	798	ε28	278	ε.2	ε12	20	77	.
97ε	.	97ε
0981	.	.	.	0981
80192	372	8.78	11987	ε17.0	23121	2217	1897	278ε	202ε	3ε2.	7ε22	212.	788	.
					ε1270	377ε	1.2ε7	1292ε	3290	0.19	321ε	-9.2	2010	.
					7εε.7	0981	121ε2	17.8.	0929	8ε29	1.787	1228	3192	.
					2.787	10.39	ε7ε2	11.7	.
					.	3002	.	.	.	2770	788	9.	9.	.
					.	777	.	.	.	7277	278	982	982	.
					80192	0981	97ε	17.8.	0929	8ε29	2ε877	790	0371	.

مليار ليرة لبنانية

							.I
							P B
						=	
						(P) =	
		-	-	-	-	-	-
							.II
							D D D B
		
						=	
							B D
							.II
							D B :
						=	
							B
							.III
							P B :
						=	
							B
							.III
							F F F F F
		-					()
		-	-	-	-	-	
							=
							B F F F F
		-	-	-	-	-	
		-	-	-	-	-	

.
..

مليار ليرة لبنانية

							.I
							P
							B
							.II
							D
							K.
							B
							.II
						*	D
							D
							D
						=	B
						=	
							.II
							P
-	-	-	-	-			B n
						=	
							.III
							P
							D
							D
						=	
							.III
							B
...		-	-	-			F
...		-					F
...							F
...				-			F
...						=	

*

مليار ليرة لبنانية

	.I P
- - - - -	.II B D D - D
	.II B D D D D
	=
	.II B
	=
- - - - -	.III K. B n B
	=
... -	.III F
...	F
...	F
... -	F
... - - - -	F
...	=

مليار ليرة لبنانية

()

()

.

	.I P B
	P =
	.II D K. B n
	=
	B D -D
	.II D D D B
	=
	B n D D D
- - - - -	.II P : B n
	=
	.III P D
	=
- - - - -	B n K. D
	: B
-	.III B F F
	=
	F F F

*

.I

. .I

()

:

.II

. .II

(

...	/ / / / /
...	/ / / / /
...	/ / / / /
...	/ / / / /
...	/ / / / /
...	/ / / / /
...	/ / / / /
...	/ / / / /

(

...	/ / / / /
...	/ / / / /
...	/ / / / /
...	/ / / / /
...	/ / / / /
...	/ / / / /
...
...	/ / / / /

:

.II ()

. II ()

(ج)

...	/ / / / /
...	/ / / / /
...	/ / / / /
...	/ / / / /
...	/ / / / /
...	/ / / / /
...	/ / / / /
...	/ / / / /

:

. II

(

...	/ / / / /
...	/ / / / /
...	/ / / / /
...	/ / / / /
...	/ / / / /
...	/ / / / /
...	/ / / / /
...	/ / / / /

(أو وحدات)

ب) الإنتاج

...	/ / / / /
...	/ / / / /
...	/ / / / /
...	/ / / / /
...	/ / / / /
...	/ / / / /
...	/ / / / /
...	/ / / / /
...	/ / / / /
...	/ / / / /
...	/ / / / /
...	/ / / / /

()

:

.II ()

. II ()

ج) قيمة الإنتاج

...	/ / / / / /
...	/ / / / / /
...	/ / / / / /
...	/ / / / / /
...	/ / / / / /
...	/ / / / / /
...	/ / / / / /
...	/ / / / / /
...	/ / / / / /
...	/ / / / / /
...	/ / / / / /
...	/ / / / / /

:

.III

. III

/ / / / / /	
/ / / / / /	
/ / / / / /	
/ / / / / /	
/ / / / / /	

:

. III

/

:

.IV

. .IV

	() () (. .)

:

. .IV

/ /	
/ /	
/ / / / / /	

.V

. .V

:

. .V

:

. .V

' ' ' ' ' ' ' '	n/n-
' ' ' ' ' ' ' '	n/n-
' ' ' ' ' ' ' '	

.VI

. .VI

:

. .VI

:

. .VI

... .. ' ' '	
... .. ' ' '	
... .. ' ' '	
... .. ' ' '	
... .. ' ' '	

:

.VII

: .VII

-	-	-	-	-	-	

:

: .VII

'	'	'	'	'	'	'
'	'	'	'	'	'	'
'	'	'	'	'	'	'

:

.VII

'	'	'	'	'	'	'
...	'	'	'	'	'	'

:

.VII

:

	P. P. D. D. D. D. D. P. P. D. P. D.
	D. D. D. D. D. D. D. D. D. D. D. D. D. D.
	B.	

() .VIII

. VIII

... ... - - ... - - - - ... - - - - ... -	
...	
... ... - ... - - - - - ... - - - - - ... - - - - - - - - - -	: :-
...	

. VIII

- - - - -	(. .) -

() .VIII

. .VIII

(

27,9	32,1	,	,	,	,
0,7	1,0	,	,	,	,
21,0	18,9	,	,	,	,
173,6	146,2	,	,	,	,
13,0	10,0	,	,	,	,
0,7	0,8	,	,	,	,
9,1	8,2	,	,	,	,
6,2	7,0	,	,	,	,
6,0	6,0	,	,	,	,
2,4	0,0	,	,	,	,
0,0	1,7	,	,	,	,
0,0	0,0	,	,	,	,
7,0	6,0	,	,	,	,
4,4	3,6	,	,	,	,
3,8	4,0	,	,	,	,
100,0	100,0	,	,	,	,
29,4	62,7	,	,	,	,
411,2	414,2	,	,	,	,

:

(

,	,	,	,	,	,
-	-	-	-	,	,
-	-	,	,	,	,
-	-	,	,	,	,
,	,	,	,	,	,
,	,	,	,	,	,
,	,	,	,	,	,

:

-

. VIII

...	/	/	/	/	/	/		
...	/	/	/	/	/	/		
...	/	/	/	/	/	/		
...	/	/	/	/	/	/		
...	-	-	/	/	/	/		
...	/	/	-	/	/	/		
...	/	/	/	/	/	/		
...	/	/	/	/	/	/		
...	/	/	/	/	/	/		
...	-	-	-	-	-	-		
...	/	/	/	/	/	/		
...	/	-	/	-	/	-	(+)	(-)
...	/	/	-	/	/	-		
...	/	/	-	/	/	-		
...	/	/	/	/	/	/		
...	/	/	/	/	/	/		
...	/	/	/	/	/	/		
...	-	/	/	/	-	-		
...	/	/	-	/	/	/		
...	/	/	/	/	/	/		
...	/	/	/	/	/	/		
...	-	/	/	/	-	-		
...	/	/	/	/	/	/		
...	/	-	/	/	/	/		
...	/	/	-	/	-	-		
...	/	-	/	-	/	-	(-)	(+)
...	/	/	-	/	/	/		
...	/	/	-	/	-	-		

() .VIII

. .VIII

... .. /	
... .. /	
/ / / / / /	
/ / / / / /	
/ / / / / /	:
/ / / / / /	
/ / / / / /	
/ / / / / /	
/ / / / / /	

١٠٤٥٠٧						٩٥٠٠٦	٣٣٠٠٠٠	٢٠٠٨	
٩٩٩٠١	٩٠٨٠٣					٩٠٨٠٣	٣٠٠٠٠٠	٢٠٠٧	
٩٥٩٠١	٨٧١٠٩	٨٧١٠٩				٨٧١٠٩	٣٠٠٠٠٠	٢٠٠٥	
١٠٤٤٠٨	٩٤٩٠٨	٩٤٩٠٨	٩٤٩٠٨			٩٤٩٠٨	٣٠٠٠٠٠	٢٠٠٤	
٨١٣٠٠	٧٣٩٠١	٧٣٩٠١	٧٣٩٠١	٧٣٩٠١		٧٣٩٠١	٣٠٠٠٠٠	٢٠٠٣	
٩٩١٠٦	٩٠١٠٥	٩٠١٠٥	٩٠١٠٥	٩٠١٠٥	٩٠١٠٥	٩٠١٠٥	٣٠٠٠٠٠	٢٠٠٢	
١١٦٦٠٠	١٠٦٠٠٠	١٠٦٠٠٠	١٠٦٠٠٠	١٠٦٠٠٠	١٠٦٠٠٠	١٠٦٠٠٠	٣٠٠٠٠٠	٢٠٠١	
١٢٦٨٠٧	١١٥٣٠٤	١١٥٣٠٤	١١٥٣٠٤	١١٥٣٠٤	١١٥٣٠٤	١١٥٣٠٤	٣٠٠٠٠٠	٢٠٠٠	
٩٧٢٠٨	٨٨٤٠٤	٨٨٤٠٤	٨٨٤٠٤	٨٨٤٠٤	٨٨٤٠٤	٨٨٤٠٤	٣٠٠٠٠٠	١٩٩٩	
١٧٧١٠١	١٦١٠٠١	١٦١٠٠١	١٦١٠٠١	١٦١٠٠١	١٦١٠٠١	١٦١٠٠١	٣٠٠٠٠٠	١٩٩٨	
١٦٨٤٠٦	١٥٣١٠٤	١٥٣١٠٤	١٥٣١٠٤	١٥٣١٠٤	١٥٣١٠٤	١٥٣١٠٤	٣٠٠٠٠٠	١٩٩٧	
١٢٧٧٠٤	١١٦١٠٣	١١٦١٠٣	١١٦١٠٣	١١٦١٠٣	١١٦١٠٣	١١٦١٠٣	٣٠٠٠٠٠	١٩٩٦	
١٣٧٤٠٩	١٢٤٩٠٩	١٢٤٩٠٩	١٢٤٩٠٩	١٢٤٩٠٩	١٢٤٩٠٩	١٠٤١٠٦	٢٥٠٠٠٠	١٩٩٥	
١٠٧٥٠٩	٩٧٨٠١	٩٧٨٠١	٩٧٨٠١	٩٧٨٠١	٩٧٨٠١	٦٥٢٠١	٢٠٠٠٠٠	١٩٩٤	
١٧٠٣٠١	١٥٤٨٠٣	١٥٤٨٠٣	١٥٤٨٠٣	١٥٤٨٠٣	١٥٤٨٠٣	٦٠٩٠٠	١١٨٠٠٠	١٩٩٣	
٩٢٢٠٠	٨٣٨٠٢	٨٣٨٠٢	٨٣٨٠٢	٨٣٨٠٢	٨٣٨٠٢	٣٢٩٠٧	١١٨٠٠٠	١٩٩٢	
٧٤٣٠٨	٦٧٦٠٢	٦٧٦٠٢	٦٧٦٠٢	٦٧٦٠٢	٦٧٦٠٢	١٦٩٠١	٧٥٠٠٠	١٩٩١	
٢٥٤٠٩	٢٣١٠٧	٢٣١٠٧	٢٣١٠٧	٢٣١٠٧	٢٣١٠٧	٣٤٠٨	٤٥٠٠٠	١٩٩٠	
٧٥٥٠٤	٦٨٦٠٧	٦٨٦٠٧	٦٨٦٠٧	٦٨٦٠٧	٦٨٦٠٧	٣٤٠٣	١٥٠٠٠	١٩٨٩	
٤٦٢٠٠	٤٢٠٠٠	٤٢٠٠٠	٤٢٠٠٠	٤٢٠٠٠	٤٢٠٠٠	٢١٠٠	١٥٠٠٠	١٩٨٨	
٥٤١٠٤	٤٩٢٠٢	٤٩٢٠٢	٤٩٢٠٢	٤٩٢٠٢	٤٩٢٠٢	١٠٠٥	٦٤٠٠	١٩٨٧	
١٦١٠٢	١٤٦٠٥	١٤٦٠٥	١٤٦٠٥	١٤٦٠٥	١٤٦٠٥	١٠٣	٢٧٠٠	١٩٨٦	
٤٤٨٠٩	٤٠٨٠١	٤٠٨٠١	٤٠٨٠١	٤٠٨٠١	٤٠٨٠١	٢٠٠	١٤٧٥	١٩٨٥	
٦٥٦٠١	٥٩٦٠٤	٥٩٦٠٤	٥٩٦٠٤	٥٩٦٠٤	٥٩٦٠٤	٢٠٥	١٢٥٠	١٩٨٤	
٦٤٧٠٠	٥٨٨٠١	٥٨٨٠١	٥٨٨٠١	٥٨٨٠١	٥٨٨٠١	٢٠٢	١١٠٠	١٩٨٣	
٤٢٩٠٤	٣٩٠٠٤	٣٩٠٠٤	٣٩٠٠٤	٣٩٠٠٤	٣٩٠٠٤	١٠٢	٩٢٥	١٩٨٢	
٦٥٠٠٥	٥٩١٠٤	٥٩١٠٤	٥٩١٠٤	٥٩١٠٤	٥٩١٠٤	١٠٦	٨٠٠	١٩٨١	
٥٧٠٠٨	٥١٨٠٩	٥١٨٠٩	٥١٨٠٩	٥١٨٠٩	٥١٨٠٩	١٠٢	٦٧٥	١٩٨٠	
٥٤٣٠٦	٤٩٤٠٢	٤٩٤٠٢	٤٩٤٠٢	٤٩٤٠٢	٤٩٤٠٢	٠٠٩	٥٦٠	١٩٧٩	
٥٥٠٠٧	٥٠٠٠٦	٥٠٠٠٦	٥٠٠٠٦	٥٠٠٠٦	٥٠٠٠٦	٠٠٧	٤١٥	١٩٧٨	
	٢٦٠٠٩	٢٦٠٠٩	٢٦٠٠٩	٢٦٠٠٩	٢٦٠٠٩	٠٠٣	٣٤٥	١٩٧٧	
		٢٢٠٣	٢٢٠٣	٢٢٠٣	٢٢٠٣	٠٠٠	٣١٠	١٩٧٦	
			٢٢٦٠٥	٢٢٦٠٥	٢٢٦٠٥	٠٠٢	٣١٠	١٩٧٥	
				٤٢٤٠٤	٤٢٤٠٤	٠٠٤	٢٧٥	١٩٧٤	
					٣٧١٠٠	٠٠٣	٢١٨	١٩٧٣	
٢٦٤٨٥٠٥	٢٣٣٨٨٠٠	٢٢٥٠٢٠٠	٢١٨٥٦٠٥	٢١٣٣١٠٠	٢٠٥٩١٠٩			القيمة الحالية للرأسمال الثابت	
٨٨٢٠٩	٧٧٩٠٦	٧٥٠٠١	٧٢٨٠٥	٧١١٠٠	٦٨٦٠٤		(/)		

.IX

. .IX

	:
- - - - -	
- - - - -	

:

. .IX

:

2008	2007	2006	2005	2004	2003	
1127	790	471	010	07.	434	.
1.7	82	78	79	89	70	.
773	300	22.	233	27.	181	.
.	7	.
17	12	7	7	7	0	.
187	122	98	1.8	114	93	.
143	123	70	88	9.	7.	.
7977	0079	4141	4379	4411	3399	.
.	2	9	4	7	3	.
2287	147.	949	12.2	1111	727	.
420	324	272	277	272	228	.
127	122	70	72	71	07	.
12.1	909	84.	79.	84.	781	.
1176	921	7.2	702	79.	094	.
2701	1771	131.	1293	1337	11.9	.
3077	3.00	2300	2212	23.0	1191	.
327	209	187	199	2.4	108	.
477	428	3.4	324	343	291	.
777	743	48.	491	497	372	.
1778	1432	1171	1.01	1.47	9.8	.
144	132	97	89	92	78	.
197	171	128	127	122	1.1	.
107	11.	99	1.1	1.0	10	.
02	30	33	34	34	29	.
1.0	70	77	77	77	07	.
73.	011	030	042	71.	491	.
99	73	77	78	71	70	.
37.	311	298	273	288	209	.
111	77	78	80	110	72	.
89	72	07	70	83	08	.
71	07	47	01	03	40	.
8	7	7	8	0	3	.
24334	17817	14172	14.80	14171	1.81.	

2008	2007	2006	2005	2004	2003	
2789	1718	1032	827	834	701	
2.13	1332	1148	1189	1102	879	
2.98	1030	1133	1108	1082	800	
1772	1097	1070	1471	1403	1017	
1049	1131	990	991	2000	873	
788	778	713	487	081	477	
791	790	072	408	440	273	
437	427	447	497	724	331	
930	090	430	473	027	407	
709	031	393	778	818	484	
1003	711	389	301	389	303	
480	434	342	241	140	90	
929	020	320	737	097	327	
737	407	280	107	29	20	
408	311	278	297	372	391	
400	194	243	274	107	117	
398	270	232	274	207	237	
203	228	227	229	209	347	
418	323	220	203	287	299	
371	217	200	170	100	...	
492	329	199	207	228	140	
334	277	178	210	172	127	
94	70	77	73	78	74	
171	217	172	147	103	120	
4	71	141	72	3	...	
244	193	138	127	139	...	
389	181	110	200	220	201	
183	110	110	97	103	22	
371	49	107	01	19	...	
174	124	101	97	84	78	
107	128	99	100	114	82	
2778	2223	1700	1717	937	1728	
24334	17818	14172	14080	14171	10810	

() .X

. .X

:

. .X

:

=		=		
	%		%	
'	'	'	'	()
'	'			
'	'	'	'	
'	'	
'	'	'	'	
'	'	'	'	
'	'	'	'	
'	'	'	'	
'	'			
'	'	'	'	
'	'	'	'	
'	'			
'	'	'	'	
'	'	'	'	
'	'	'	'	
'	'	'	'	

:

() .XI

. .XI

=

					%	
/	/	/	/	/	/	.
/	/	/	/	/	/	.
/	/	/	/	/	/	.
/	/	/	/	/	/	.
/	/	/	/	/	/	.
/	/	/	/	/	/	.
/	/	/	/	/	/	.
/	/	/	/	/	/	.
/	/	/	/	/	/	.
/	/	/	/	/	/	.
/	/	/	/	/	/	.
/	/	/	/	/	/	.
/	/	/	/	/	/	.
/	/	/	/	/	/	.
/	/	/	/	/	/	.
/	/	/	/	/	/	.
/	/	/	/	/	/	.
/	/	/	/	/	/	.
/	/	/	/	/	/	.
/	/	/	/	/	/	.

() .XI

() .XI

۰۷/۲۰۰۸	۰۶/۲۰۰۷	۰۵/۲۰۰۶	۰۴/۲۰۰۵	۰۳/۲۰۰۴	
۹,۶	۹,۶	۱۰,۸	۵,۹	۶,۰	
۷,۴	۷,۵	۸,۱	۷,۸	۸,۱	
۸,۶	۸,۶	۸,۰	۷,۶	۷,۴	
۹,۰	۹,۰	۷,۶	۹,۹	۹,۴	
۶,۳	۶,۳	۷,۰	۱۴,۱	۸,۱	
۳,۸	۳,۸	۴,۳	۴,۱	۴,۴	
۴,۰	۴,۴	۴,۰	۳,۱	۲,۴	
۲,۳	۲,۴	۳,۲	۴,۴	۳,۱	
۳,۳	۳,۳	۳,۰	۳,۷	۳,۸	
۳,۰	۳,۰	۲,۸	۵,۸	۴,۵	
۳,۴	۳,۴	۲,۷	۲,۷	۳,۳	
۲,۴	۲,۴	۲,۴	۱,۰	۰,۹	
۲,۹	۲,۹	۲,۳	۴,۲	۳,۰	
۲,۲	۲,۳	۲,۰	-	-	
۱,۷	۱,۷	۱,۹	۲,۶	۳,۶	
۱,۰	۱,۱	۱,۷	۱,۱	۱,۱	
۱,۵	۱,۵	۱,۶	۱,۸	۲,۲	
۱,۲	۱,۳	۱,۶	۱,۸	۳,۲	
۱,۸	۱,۸	۱,۶	۲,۰	۲,۸	
۱,۴	۱,۲	۱,۴	-	-	
۱,۸	۱,۸	۱,۴	۱,۶	۱,۳	
۱,۴	۱,۵	۱,۳	۱,۲	۱,۲	
۰,۴	۰,۴	۰,۵	۰,۶	۰,۶	
۱,۲	۱,۲	۱,۲	۰,۷	۱,۲	
۰,۳	۰,۳	۱,۰	-	-	
۱,۰	۱,۱	۱,۰	-	-	
۱,۰	۱,۰	۰,۸	۱,۶	۲,۳	
۰,۶	۰,۶	۰,۸	-	-	
۰,۲	۰,۳	۰,۷	-	-	
۰,۶	۰,۷	۰,۷	-	-	
۰,۷	۰,۷	۰,۷	۰,۸	۰,۸	
۸۶,۰	۸۷,۱	۸۸,۱	۹۰,۱	۸۴,۷	

